

**KUISIONER SURVEI KEPUASAN PELMASYARAKAT
TERHADAP LAYANAN
TAHUN 2022**



PEMERINTAH KABUPATEN PURBALINGGA
KECA MATAN REMBANG
DESA KARANGBAWANG
Jl.desa Karangbawang Rembang km 11 Cp 53356

SURVEY KEPUASAN PELAYANAN DESA

Tanggal :

Nama :

KEPUASAN ANDA TERHADAP PELAYANAN DESA

☐

PUAS

☐

KURANG PUAS

☐

: TIDAK PUAS

☐

SANGAT PUAS

SARAN DAN KRITIK UNTUK PELAYANAN DESA

.....

.....

.....

.....

Form Survey Kepuasan Masyarakat Dalam Rangka
Pencapaian Mutu Pelayanan



HASIL SURVEY

KEPUASAN PELAYANAN DESA (KOTAK SABAN)

TAHUN 2022

 **KABUPATEN PURBALINGGA**
KECAMATAN REMBANG
DESA KARANGBAWANG
Alamat: Komplek Desa Rembang Km 8 Gg. 10318

SURVEI KEPUASAN PELAYANAN

Tanggal : 19.02.2022

Nama : Sahabat B. (UM)

KEPUASAN ANDA TERHADAP PELAYANAN :

☒ PUAS

☐ TIDAK PUAS

SABAN UNTUK PELAYANAN

Sahabat B.

Form Survey Kepuasan Masyarakat Dalam Rangka
Pencapaian Mutu Pelayanan

 **KABUPATEN PURBALINGGA**
KECAMATAN REMBANG
DESA KARANGBAWANG
Alamat: Komplek Desa Rembang Km 8 Gg. 10318

SURVEI KEPUASAN PELAYANAN

Tanggal : 19.02.2022

Nama : Sahabat B. (UM)

KEPUASAN ANDA TERHADAP PELAYANAN :

☒ PUAS

☐ TIDAK PUAS

SABAN UNTUK PELAYANAN

Sahabat B.

Form Survey Kepuasan Masyarakat Dalam Rangka
Pencapaian Mutu Pelayanan

 **KABUPATEN PURBALINGGA**
KECAMATAN REMBANG
DESA KARANGBAWANG
Alamat: Komplek Desa Rembang Km 8 Gg. 10318

SURVEI KEPUASAN PELAYANAN

Tanggal : 19.02.2022

Nama : Rabiah (KM)

KEPUASAN ANDA TERHADAP PELAYANAN :

☒ PUAS

☐ TIDAK PUAS

SABAN UNTUK PELAYANAN

Rabiah, Purnamas, Purnawati, Suci, Laila, Yogi, Iqbal, Nurul, Rizki, Anisa, Farid, dan lainnya.

Form Survey Kepuasan Masyarakat Dalam Rangka
Pencapaian Mutu Pelayanan

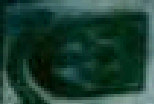

KEPUSASTIAAN KEMENTERIAN PENDIDIKAN DAN KEBUDAYAAN
RECA MATAN RUMAH
DESA KARANGAWANG
Kecamatan Karangawing, Kabupaten Karangasem, Bali

SURVEI KEPUSASTIAAN PELAYANAN

Tanggal : 01. Oktober 2023

Nama : J. Satriana, S.Pd

KEPUKASAN ANDA TERHADAP PELAYANAN :

☒ PUAS

☐ TIDAK PUAS

SARAN UNTUK PELAYANAN

Beliau sangat sopan dan ramah
dalam melayani. Dase sangat sopan
dalam dan keramahannya

Keperawatan Dalam Rumah
Materi Pelayanan



KEPUSASTIAAN KEMENTERIAN PENDIDIKAN DAN KEBUDAYAAN
RECA MATAN RUMAH
DESA KARANGAWANG
Kecamatan Karangawing, Kabupaten Karangasem, Bali

SURVEI KEPUSASTIAAN PELAYANAN

Tanggal : 13. September 2023

Nama : Alif, P. 1901/10 007

KEPUKASAN ANDA TERHADAP PELAYANAN :

☒ PUAS

☐ TIDAK PUAS

SARAN UNTUK PELAYANAN

Teman kasih pendapat
karena beliau
yang sangat sopan
dengan baik

Form Survei Kepuasan Masyarakat Dalam
Penerimaan Mutu Pelayanan



KEPUSASTIAAN KEMENTERIAN PENDIDIKAN DAN KEBUDAYAAN
RECA MATAN RUMAH
DESA KARANGAWANG
Kecamatan Karangawing, Kabupaten Karangasem, Bali

SURVEI KEPUSASTIAAN PELAYANAN

Tanggal : 24. 10. 2023

Nama : J. Satriana

KEPUKASAN ANDA TERHADAP PELAYANAN :

☒ PUAS

☐ TIDAK PUAS

SARAN UNTUK PELAYANAN

Beliau
sangat sopan dan
ramah dalam
melayani

Form Survei Kepuasan Masyarakat Dalam Rumah
Penerimaan Mutu Pelayanan